

RAPALSKA-KACZMAREK, GROCHOLEWSKA
ARCHITEKCI S.C.

61-823 POZNAŃ, UL. PIEKARY 19

TEL. (0-61) 624 36 58 FAX (0-61) 624 36 59

INWENTARYZACJA

OBIEKT: Budynek usługowo - mieszkalny

ADRES: ul. Półwiejska 16
POZNAŃ

INWESTOR: Roman Borowiak

OPRACOWANIE: mgr inż. arch. H. Rapalska -Kaczmarek
mgr inż. arch. J. Zawada

Poznań, styczeń 2010 r.

SPIS TREŚCI

- 1.Przedmiot opracowania
- 2.Podstawa opracowania
- 3.Ogólny opis zainwestowania i zabudowy działki
 - 3.1. Dane ogólne
 - 3.2. Opis materiałowy

SPIS RYSUNKÓW

RYS.1A -Plan sytuacyjny

RYS.1 -Rzut piwnicy -budynek frontowy

RYS.2 -Rzut parteru -budynek frontowy i oficyna

RYS.3 -Rzut I piętra -budynek frontowy

RYS.4 -Rzut II piętra -budynek frontowy

RYS.5 -Rzut poddasza -budynek frontowy

RYS.6 -Rzut I piętra -oficyna

RYS.7 -Rzut II piętro -oficyna

RYS.8 -Rzut poddasza -oficyna

RYS.9 -Przekrój

RYS.10 -Elewacje -budynek frontowy

RYS.11 -Elewacja -oficyna

1. Przedmiot opracowania

Przedmiotem niniejszego opracowania jest inwentaryzacja budynku usługowo-mieszkalnego znajdującego się w Poznaniu przy ul. Półwiejskiej 16 na działce 13 (ark.39 obręb Poznań) o pow. 677 m².

2. Podstawa opracowania

- inwentaryzacja zdjęciowa,
- mapa zasadnicza,
- pomiar inwentaryzacyjny w terenie.

3. Ogólny opis zainwestowania i zabudowy działki

3.1. Dane ogólne

Zabudowa działki pierwotnie składała się z dwóch budynków wybudowanych w II połowie XIX w.: budynku frontowego znajdującego się w zwartej pierzei ul. Półwiejskiej oraz oficyny znajdującej się w tylnej części działki.

W 1998 r. zabudowano wewnętrzne podwórkę w poziomie parteru. Połączono oba budynki dwukondygnacyjnym łącznikiem. Na poziomie parteru powstały 2 lokale handlowe na całą głębokość działki. Piętro łącznika stanowi dojście do klatki schodowej oficyny.

Obecnie działka zabudowana jest w poziomie parteru prawie w 100%.

Budynek frontowy ma IV kondygnacje, w tym poddasze częściowo użytkowe. Jest podpiwniczony.

Oficina ma IV kondygnacje (ze względu na różnice poziomów na głębokość działki parter jest właściwie piwnicą). Oficina ma również częściowo użytkowe poddasze.

Funkcja budynku:

Na parterze są 2 wydzielone lokale użytkowe handlowo- usługowe.

Na pozostałych kondygnacjach w obu budynkach znajdują się lokale mieszkalne.

Wejście do lokali handlowych bezpośrednio z ul. Półwiejskiej.

Wejście do lokali mieszkalnych budynku frontowego poprzez klatkę schodową dostępną z bramy w budynku frontowym, a do lokali mieszkalnych oficyny poprzez łącznik wybudowany w osi dawnego podwórka.

UWAGA:

Ściany wewnętrzne wielu pomieszczeń w obu budynkach posiadają okładziny z różnych materiałów (boazeria drewniana, panele PCV, płyty GK, płytki ceramiczne) utrudniające wymiarowanie ścian w konstrukcji.

Część pomieszczeń (zarówno lokali handlowych jak i mieszkalnych) posiada trwałą zabudowę wzdłuż ścian, co uniemożliwiało lub utrudniało (ze względu na zachowanie ciągłości użytkowania) wykonanie dokładnych pomiarów inwentaryzacyjnych.

Do części pomieszczeń zaznaczonych na rzucie nie było dostępu.

3.2. Opis materiałowy

- fundamenty ceramiczne,
- ściany piwnic ceglane na zaprawie wapiennej,
- ściany nadziemna z cegły pełnej ceramicznej na zaprawie wapiennej obustronnie tynkowane,
- ściany wewnętrzne wielu pomieszczeń posiadają okładziny z różnych materiałów (boazeria drewniana, panele PCV, płyty GK, płytki ceramiczne,
- kominy z cegły ceramicznej pełnej na zaprawie wapiennej,
- ścianki działowe z cegły pełnej i dziurawki oraz płyt GK,
- nadproża ceglane odcinkowe, stalowe i drewniane,
- strop nad piwnicą ceramiczny- sklepienia odcinkowe lub Kleina,
- stropy kondygnacji drewniane belkowe z polepą,
- podłogi deskowe, w niektórych sanitariatach ceramiczne,
- sufity z zaprawy wapiennej na deskowaniu pokrytym trzcina,
- schody wewnętrzne drewniane, do piwnicy ceglane,
- więźba dachowa krokwiowo – płatwiowa, dwuspadowa,
- pokrycie dachu z papy,

- tynki wewnętrzne wapienno- piaskowe,
- okna w lokalach handlowych aluminiowe, w mieszkaniach drewniane skrzynkowe i częściowo wymienione na okna z PCV,
- drzwi płycinowe i płytowe drewniane,
- część pomieszczeń sanitarnych z glazurą,
- malowanie wapienne, klejowe, olejne, w części łazienek okładzina z płytek ceramicznych,
- opierzenia, rury spustowe i rynny z blachy ocynkowanej.

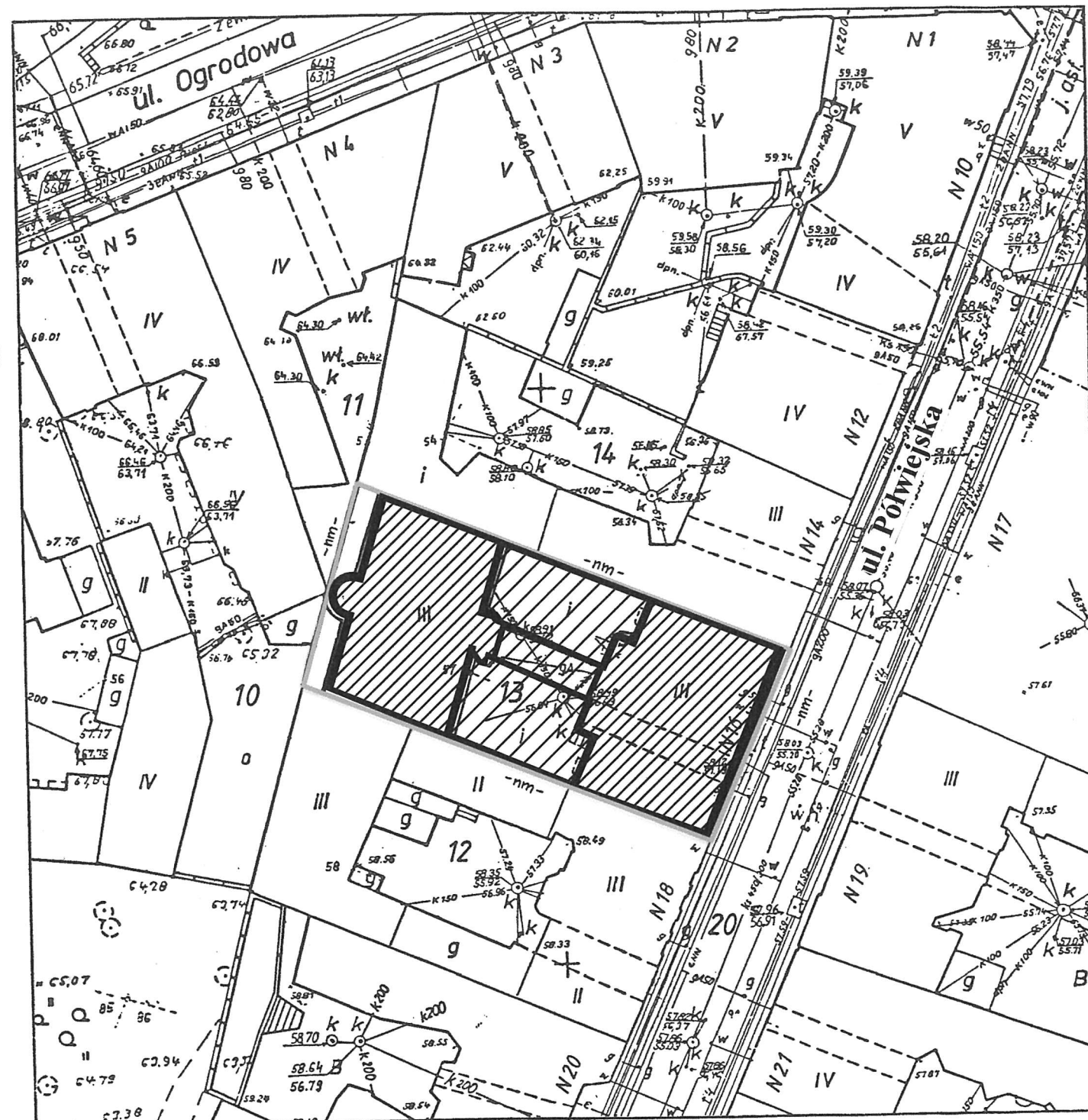

MAPA ZASADNICZA

Skala 1 : 500



PLAN DZIAŁKI OBJĘTEJ OPRACOWANIEM SKALA 1:500

LEGENDA:

- granica działki objętej opracowaniem
-  budynek inwentaryzowany-część wysoka
-  budynek inwentaryzowany-część niska

Ob. 279/00 KERG 0520-6807/00

MIASTO POZNAŃ

Obręb. Poznań
Ark. 39 Dz. 13
Ks. wiecz. 4091
Powierzchnia 677 m²
Właściciel Borowiak Roman

Wszelkie trwałe obiekty budowlane podlegają wytyczeniu przez jednostki wykonawstwa geodezyjnego.
Stan aktualny na dzień 12.2000r.
ZG - 160/0151/123/94/97/99

Reprodukcja zabroniona
WYKONAWCA:

PRZEDSIĘBIORSTWO TECHNICZNE
»SANGO«
mgr inż. Grzegorz Nickel
60-469 Poznań, ul. Limanowska 9
tel. 821-35-90, 822-11-35

Nie wyklucza się istnienia w terenie innych nie wykazanych na niniejszej mapie urządzeń podziemnych, które nie były zgłoszone do inwentaryzacji lub o których brak jest informacji w instytucjach branżowych.

PREZYDENT MIASTA POZNANIA

Zarząd Geodezji i Katastru Miejskiego
GEOPOZ
61-655 Poznań, ul. Gronowa 20
Miejski Ośrodek Dokumentacji
Geodezyjnej i Kartograficznej

Wpisano do ewidencji w Ośrodku Dokumentacji
w dniu 29.12.2000r.
nr X-70-a,c

Podstawa: art.12 i art. 40 ust. 2 ustawy z dnia 17 maja 1989 r.
- Prawo geodezyjne i kartograficzne -
Dz. U. Nr 30, poz. 163 i Nr 43, poz. 241

za zgodność z oryginałem

mgr inż. Skrzewski
Miejski Ośrodek Dokumentacji
Geodezyjnej i Kartograficznej

INWESTOR	Roman Borowiak				
TYTUŁ PROJEKTU	Inwentaryzacja budynku usługowo - mieszkalnego				
OBIEKT	Budynek usługowo - mieszkalny, ul. Półwiejska 16, Poznań				
TYTUŁ RYSUNKU	Plan działki objętej opracowaniem				
SPECJALNOŚĆ	FUNKCJA	IMIĘ I NAZWISKO	UPRAWNIENIA NR	DATA	PODPIS
ARCHITEKTURA	PROJEKTANT	mgr inż. arch. H. RAPALSKA-KACZMAREK	233/90/PW	01.2010	
	PROJEKTANT	mgr inż. arch. J. GROCHOLEWSKA		01.2010	
	ASYSTENT	mgr inż. arch. J. ZAWADA		01.2010	
STADIUM	SKALA	DATA	BRANŻA	NR RYSUNKU	
	1:500	01.2010	Architektura	1P	
Rapalska-Kaczmarek Grochowska ARCHITEKCI s.c.					tel. 061 624 36 58
ul. Piekary 19, 61-823 Poznań					fax. 061 624 36 59
					e-mail: architekci3@wp.pl

RZUT PIWNICY

ZESTAWIENIE POWIERZCHNI

ulica Półwiejska

BUDYNEK NR 14

A-A



Pomieszczenia w których ze względu na brak dostępu nie dokonano pomiarów.



UWAGI:

1. Ze względu na ciążkość użytkowania budynku wymiary wewnętrzne zostały podane z uwzględnieniem okładzin ścian.
2. W wątpliwych wypadkach (np. ściany bez otworów lub ściany na granicach z sąsiedami) w celu jednoznacznego określenia grubości ścian należy w trakcie wykonywania projektu budowlanego dokonać przekuć lub odkrywek.

UWAGI:

1. Ze względu na ciągłość użytkowania budynku wymiary

uwzględnieniem okładzin ścian

ściany bez otworów lub ściany

na granicach z sąsiadami) w

grubości ścian należy w trakcie

wykonania projektu
budowlanego dokonać przekuć

lub odkrywek.

Pomieszczeniach w których ze

lub stałe wyposażenie wewnętrzne

było utrudnione lub niemożliwe
wykonanie określonych pomiarów

by the author in the form of a letter.

Pomieszczenia w których ze

dokonano pomiarów.

INVESTOR
Roman Borowiak

Inwentaryzacja budynku usługowo - mieszkalnego

Bzrit niwnicu-hurdunek frontower

SPECJALNOŚĆ	FUNKCJA	IMIĘ I NAZWISKO	UPRAWNIENIA NR	DATA	PODPIS
-------------	---------	-----------------	----------------	------	--------

ARCHITEKTURA	PROJEKTANT	mgr inż. arch. H. RAPAŁSKA-KACZMAREK	233/90/PW	01.2010	
--------------	------------	--------------------------------------	-----------	---------	---

PROJEKTANT	mgr inż. arch. J. GROCIOLEWSKA	01.2010
ASYSTENT	mgr inż. arch. J. ZAWADA	01.2010

STADIUM	SKALA	DATA	BRANŻA	NR KYSUNKI
1. E	01 2010			

1:30	01.2010	Altunterricht	
------	---------	---------------	--

Kapaiska-Naciminek Usciowiewska Architekci S.C.
ul. Piekary 19, 61-823 Poznań
tel. 061 624 36 55
fax. 061 624 36 55

DATE OF RECEIPT: _____

SKALA: 1:50

ZESTAWIENIE POMIĘRCZNI
1. POMIĘRCZNNIA USŁUGOWA
2. MAGAZYN
3. POMIĘRCZNNIA USŁUGOWA
4. POM. SOCIALNE
5. POMIĘRCZNNIA USŁUGOWA
6. KLATKA SCHOODOWA
7. WIC. PERSONELU
8. MAGAZYN
9. MAGAZYN
10. MAGAZYN
11. POMIĘRCZNIENIE Z SZYBEM WINDOWYMI
12. KORYTAZ
13. KLATKA SCHOODOWA
14. POMIĘRCZNNIA USŁUGOWA
15. POMIĘRCZNNIA USŁUGOWA
16. POMIĘRCZNNIA USŁUGOWA
17. BUDO
18. KORYTAZ
19. MAGAZYN
20. KORYTAZ
21. POM. SOCIALNE
22. WIC. PERSONELU
23. MAGAZYN
24. MAGAZYN

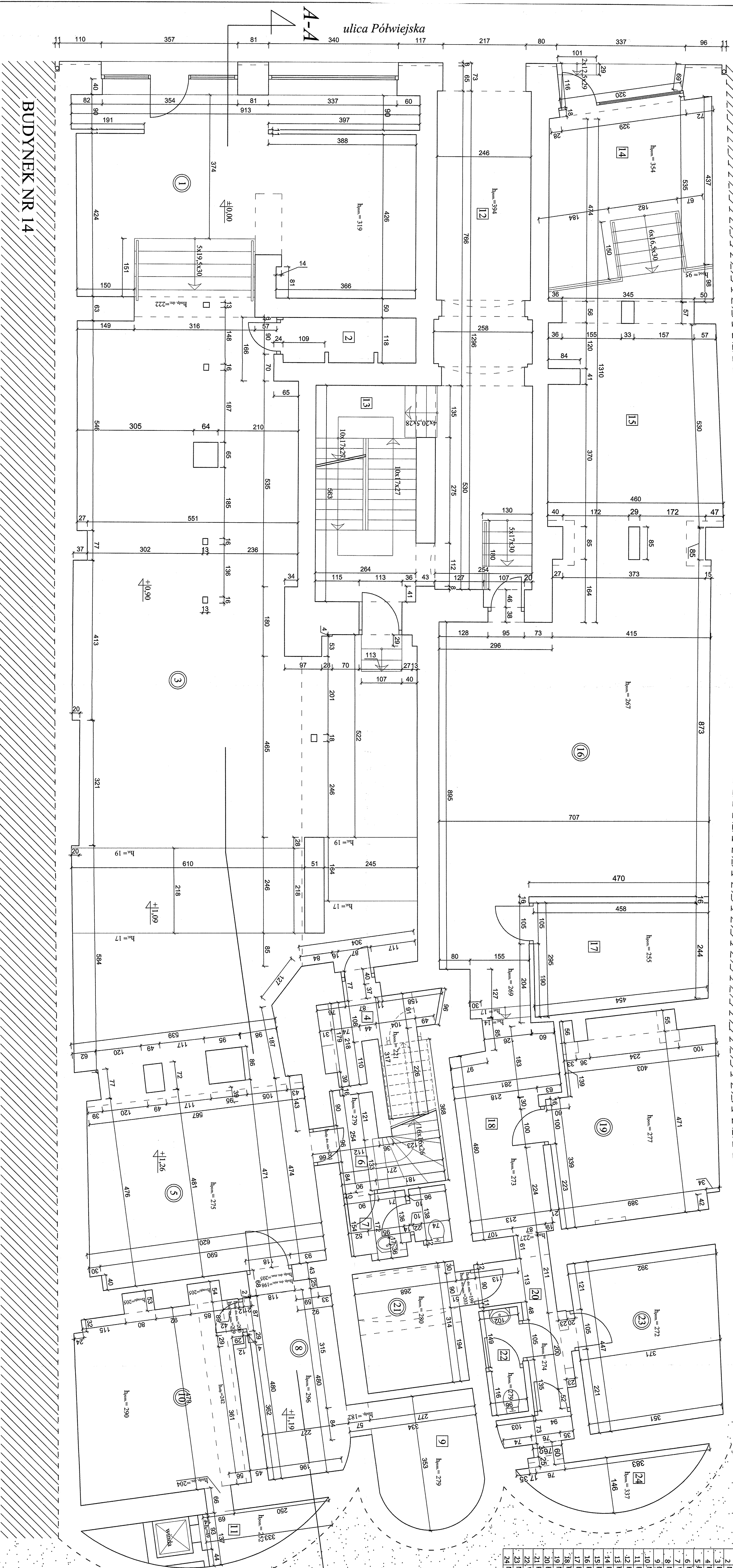

BUDYNEK NR 14

BUDYNEK NR 18

ulica Półwiejska

A-A

A-A

UWAGI:

1. Ze względu na ciągłość użytkowania budynku wymiary wewnętrzne zostały podane z uwzględnieniem okładzin ścian.
2. W wąskich powierzchniach (np. ściany bez otworów lub ściany na granicach z sąsiedami) w celu jednoznacznego określenia grubości ścian należy w trakcie wykonywania projektu budowlanego dokonać przekuć lub odkrywek.

Pomieszczenia w których ze względu na zabudowę meblarni lub stałe wyposażenie wnętrza wykonanie dokładnych pomiarów było utrudnione lub niemożliwe.

Pomieszczenia w których ze względu na brak dostępu nie dokonano pomiarów

[illegible]

BUDYNEK NR 18

RZUT I PIĘTRA
-BUDYNEK FRONTOWY
SKALA: 1 : 50

ZESTAWIENIE POMIESZCZEŃ	
KOMUNIKACJA	
1 KŁATKA SCHODOWA Z WC	
MIESZKANIE NR1	
2 KORYTARZ	
3 KORYTARZ	
4 POKÓJ	
5 POKÓJ	
6 POKÓJ	
7 POKÓJ	
8 SCHOWEK	
9 PRZEDSIÖNIEK	
10 KUCHNIA	
11 ŁAZIENKA	
MIESZKANIE NR2	
12 KORYTARZ	
13 POKÓJ	
14 POKÓJ	
15 POKÓJ	
16 WC	
17 KUCHNIA	

UWAGI:

1. Ze względu na ciągłość użytkowania budynku wymiary wewnętrzne zostały podane z uwzględnieniem okładzin ścian.
2. W wątpliwych wypadkach (np. ściany bez otworów lub ściany na granicach z sąsiadami) w celu jednoznacznego określenia grubości ścian należy w trakcie wykonywania projektu budowlanego dokonać przekuć lub odkrywek.

Pomieszczenia w których ze względu na zabudowę meblarni lub stałe wyposażenie wnętrz wykonanie dokładnych pomiarów było utrudnione lub niemożliwe.

Pomieszczenia w których ze względu na brak dostępu nie dokonano pomiarów.

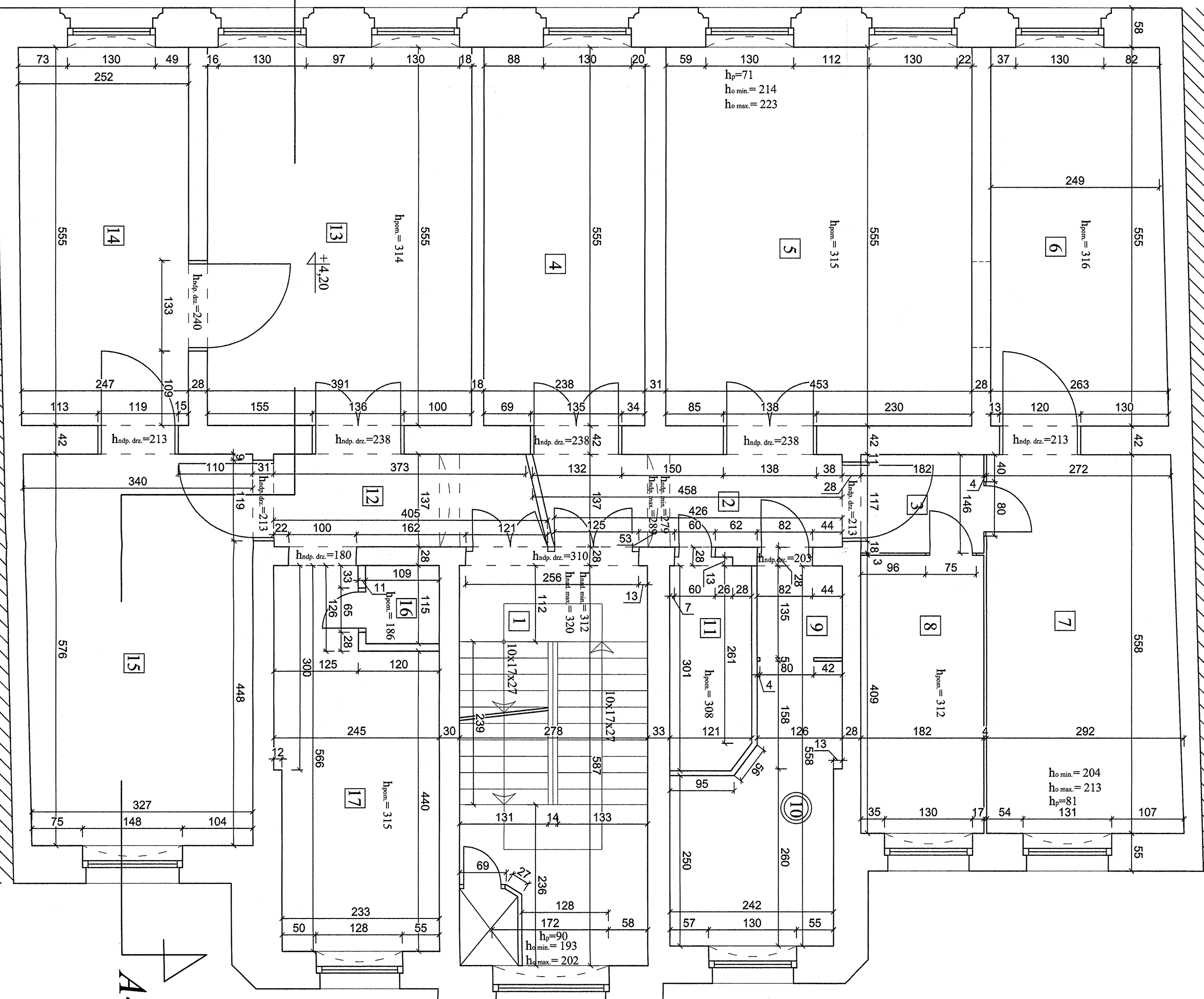

BUDYNEK NR 14

INWESTOR		Roman Borowiak	
TYTUŁ PROJEKTU		Inwestycja w budynek usługowo - mieszkalny	
OBJEKT		Budynek usługowo - mieszkalny, ul. Półwiejska 16, Poznań	
TYTUŁ RZUTU		Rzut I piętra - budynek frontowy	
SPECJALNOŚĆ		INŻ. I. KACZMAREK	
PROJEKTANT		mgr inż. arch. I. KACZMAREK	
SYSTEM		mgr inż. arch. J. GROCHOWSKA	
STADIUM		SKALA	
		1:50	
		DATA	
		01.2010	
		BRANŻA	
		Architektura	
		STRONA	
		3	

Rapalska-Kaczmarek Grochowska ARCHITEKCI s.c.
ul. Piłkarska 19, 61-823 Poznań
tel. 661 624 36 59
fax. 661 624 36 59
e-mail: architektura@wp.pl

BUDYNEK NR 18

RZUT II PIĘTRA
-BUDYNEK FRONTOWY
SKALA: 1 : 50

ZESTAWIENIE POMIESZCZEŃ	
KOMUNIKACJA	
1	KLATKA SCHODOWA Z WC
MIESZKANIE NR1	
2	KORYTARZ
3	POKÓJ
4	POKÓJ
5	POKÓJ
6	POKÓJ
7	KUCHNIA I WC
MIESZKANIE NR2	
8	KORYTARZ
9	POKÓJ
10	POKÓJ
11	POKÓJ
12	WC
13	KUCHNIA

UWAGI:

1. Ze względu na ciągłość użytkowania budynku wymiary wewnętrzne zostały podane z uwzględnieniem okładzin ścian.
2. W wątpliwych wypadkach (np. ściany bez otworów lub ściany na granicach z sąsiadami) w celu jednoznacznego określenia grubości ścian należy w trakcie wykonywania projektu budowlanego dokonać przekuć lub odkrywek.

1

Pomieszczenia w których ze względu na zabudowę meblarni lub stałe wyposażenie wnętrz wykonanie dokładnych pomiarów było utrudnione lub niemożliwe.

Pomieszczenia w których ze względu na brak dostępu nie dokonano pomiarów.



A-A

A-A

ulica Półwiejska

BUDYNEK NR 14

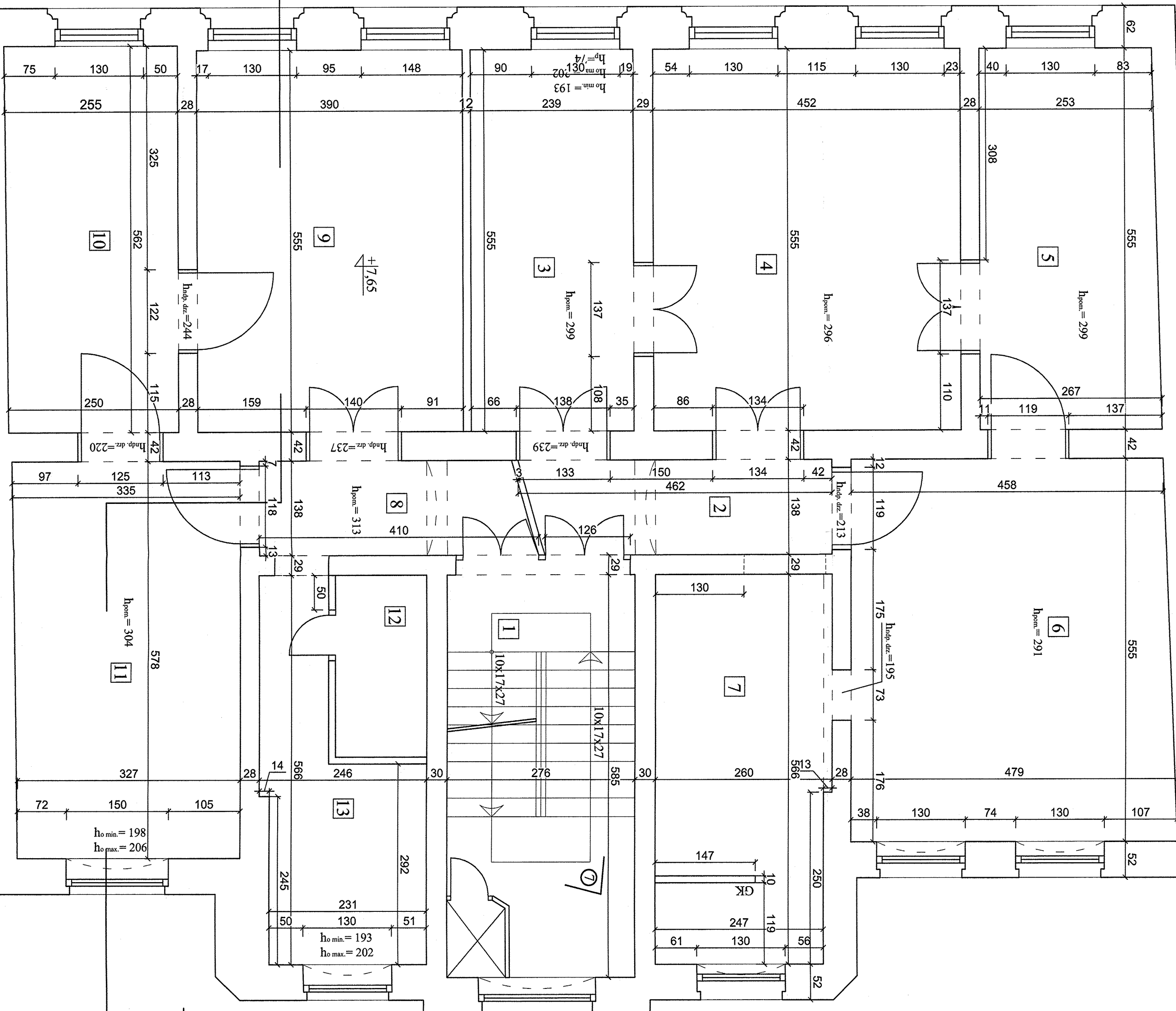

INWESTOR		Roman Borowiak	
TYTUŁ PROJEKTU		Inwentaryzacja budynku usługowo - mieszkalnego	
OBJEKT		Budynek usługowo - mieszkalny, ul. Półwiejska 16, Poznań	
TYTUŁ INSPIRACJI		Rzut II piętra - budynek frontowy	
SPECJALNOŚĆ	PROJEKTANT	mgr inż. arch. H. KAPUŚCZYŃSKA-KACZMAREK	23.07.2010
	PROJEKTANT	mgr inż. arch. J. GROCHOLEWSKA	01.2010
STADIUM	SKALA	1:50	DATA
	BRANŻA	Architektura	NR INSPIRACJI
Rzeczona-Kaczmarek Grochowska ARCHITECTURA s.c.		tel. 061 624 36 58	fax. 061 624 36 59
ul. Piekary 19, 61-823 Poznań		e-mail: architekt3@wp.pl	

BUDYNEK NR 18

BUDYNEK NR 14

ulica Półwiejska

A-A

A-A

RZUT PODDASZA
-BUDYNEK FRONTOWY
SKALA: 1: 50

ZESTAWIENIE POMIESZCZEŃ	
KOMUNIKACJA	
1	KLATKA SCHODOWA Z WC
2	KORYTARZ
PODDASZE - CZĘŚĆ WSPÓLNA	
3	STRYCH
MIESZKANIE NR1	
4	KORYTARZ
5	KUCHNIA
6	POKÓJ
7	SCHOWEK
8	POKÓJ
9	POKÓJ
MIESZKANIE NR2	
10	KORYTARZ
11	POKÓJ
12	POKÓJ
13	POKÓJ
14	WC

UWAGI:

- Ze względu na ciągłość użytkowania budynku wymiary wewnętrzne zostały podane z uwzględnieniem okładzin ścian.
- W wątpliwych wypadkach (np. ściany bez otworów lub ściany na granicach z sąsiadami) w celu jednoznacznego określenia grubości ścian należy w trakcie wykonywania projektu budowlanego dokonać przekuć lub odkrywek.

Pomieszczenia w których ze względu na zabudowę meblami lub stałe wyposażenie wnętrz wykonanie dokładnych pomiarów było utrudnione lub niemożliwe.

Pomieszczenia w których ze względu na brak dostępu nie dokonano pomiarów.

INWESTOR	Roman Borowiak		
Tytuł projektu	Inwentaryzacja budynku ułogowo - mieszkalnego		
OBJEKT	Budynek ułogowo - mieszkalny, ul. Półwiejska 16 Poznań		
Tytuł rysunku	Rzut poddasza - budynek frontowy		
SPRACOWNIA	IMIE I NAZWISKO	URZĄDZENIA NR	PODPISEK
ARCHITECTURA	PROJEKTANT	PROJEKTANT	PROJEKTANT
ASISTENT	ASISTENT	ASISTENT	ASISTENT
STADIUM	SKALA	DATA	BRANŻA
1:50	01.2010	01.2010	Architektura
Rzeczniak-Kaczmarek Grochowska Architektura s.c.			
ul. Piłkarska 15, 61-523 Poznań			
tel. 061 624 36 59 fax. 061 624 36 59 e-mail: architektura@wp.pl			

BUDYNEK NR 18

RZUT I PIĘTRA
-OFICYNĄ
SKALA: 1 : 50

ZESTAWIENIE POMIESZCZEŃ
KOMUNIKACJA
1 ŁĄCZNIK
2 KLATKA SCHODOWA Z WC
MIESZKANIE NR1
3 KORYTARZ
4 POKÓJ
5 KORYTARZ
6 KORYTARZ
7 POKÓJ
8 POKÓJ
9 KUCHNIA
10 ŁAZIENKA
ZAPLECZE SKLEPU Z PARTERU
11 KORYTARZ
12 POMIESZCZENIE TECHNICZNE
13 MAGAZYN
14 MAGAZYN
15 MAGAZYN
16 MAGAZYN
17 MAGAZYN
17 KUCHNIA

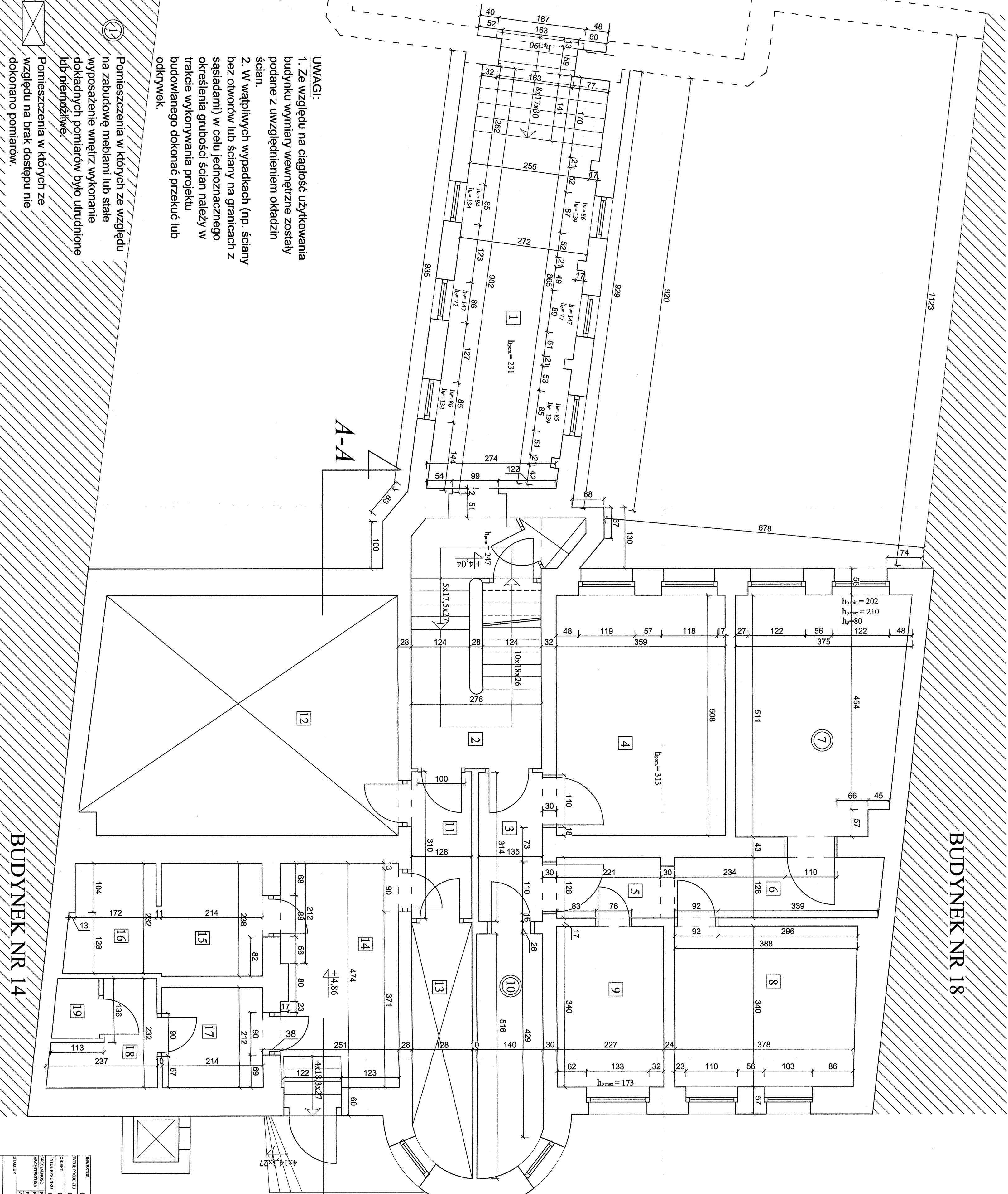

UWAGI:

1. Ze względu na ciągłość użytkowania budynku wymiary wewnętrzne zostały podane z uwzględnieniem okładzin ścian.
2. W wątpliwych wypadkach (np. ściany bez otworów lub ściany na granicach z sąsiedami) w celu jednoznacznego określenia grubości ścian należy w trakcie wykonywania projektu budowlanego dokonać przekuć lub odkrywek.

Pomieszczenia w których ze względu na zabudowę meblami lub stałe wyposażenie wnętrz wykonanie dokładnych pomiarów było utrudnione lub niemożliwe.

Pomieszczenia w których ze względu na brak dostępu nie dokonano pomiarów.

BUDYNEK NR 14

INWESTOR	Romani Białowicki
TYP PROJEKTU	Inwestycyjny budynek usługowo - mieszkalny
OBJEKT	Budynek usługowo - mieszkalny, ul. Piłsudskiego 16, Pniewy
TYTUŁ PROJEKTU	Rzut piętra - oficyna
PROJEKTOWAŁ	mgr inż. R. Kaczmarski
ARCHITEKTURA	PROJEKTOWAŁ mgr inż. R. Kaczmarski
KONSTRUKTOR	mgr inż. R. Kaczmarski
STADIUM	SKALA 1:50
DATA	01.2010
BRANŻA	Architektura
INSTRUKTOR	B
RAJONOWY KACZMAREK GROCIELEWSKA ARCHITEKCI S.C.	ul. Piłsudskiego 15, 61-523 Pniewy
tel. 66 624 36 39	e-mail: architekt@kaczmarek.pl

BUDYNEK NR 18

RZUT II PIĘTRA

-OFICYNĄ

SKALA: 1 : 50

ZESTAWIENIE POMIESZCZEŃ	
KOMUNIKACJA	
1	KLATKA SCHODOWA Z WC
MIESZKANIE NR1	
2	KORYTARZ
3	POKÓJ
4	KUCHNIA
5	ŁAZIENKA
6	POKÓJ
7	POKÓJ
MIESZKANIE NR2	
8	KORYTARZ
9	POKÓJ
10	POKÓJ
11	ŁAZIENKA
12	KUCHNIA
13	POKÓJ

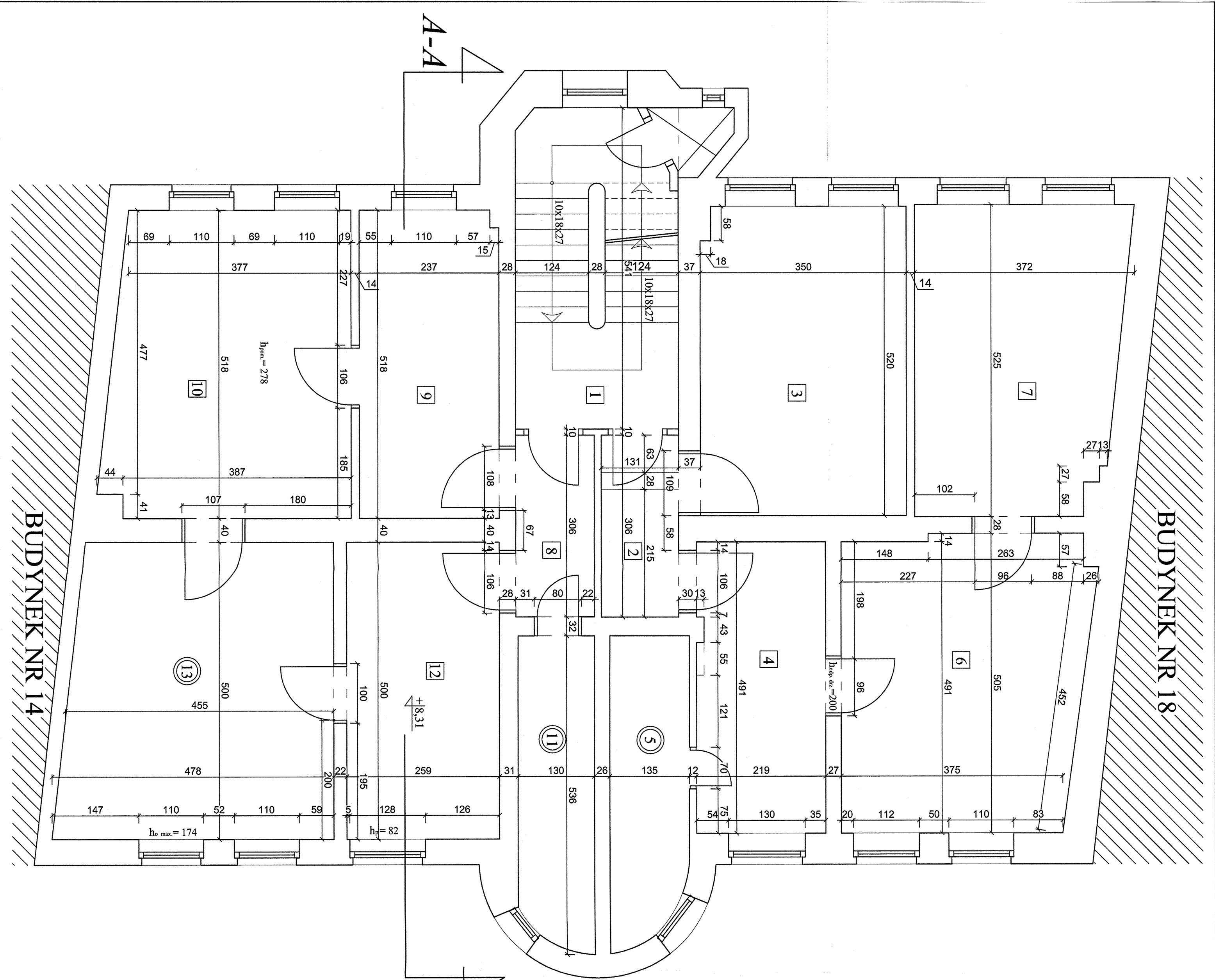

1



Pomieszczenia w których ze względu na brak dostępu nie dokonano pomiarów.

UWAGI:
1. Ze względu na ciągłość użytkowania budynku wymiary wewnętrzne zostały podane z uwzględnieniem okładzin ścian.
2. W wątpliwych wypadkach (np. ściany bez otworów lub ściany na granicach z sąsiadami) w celu jednoznacznego określenia grubości ścian należy w trakcie wykonywania projektu budowlanego dokonać przekuć lub odkrywek.

INWESTOR		Roman Borowiak	
TYTUŁ PROJEKTU		Inwentaryzacja budynku usługowo - mieszkalnego	
OBJEKT		Budynek usługowo - mieszkalny, ul. Polwieska 16, Poznań	
TYTUŁ RYSUNKU		Rzut II piętra - oficyna	
SPECJALNOŚĆ		FUNKCJA	
ARCHITECTURA		INŻ. I. KACZMERSKI	
PROJEKTANT		PROJEKTANT	
ASISTENT		PROJEKTANT	
STADIUM		DATA	
1:50		01.2010	
SCALA		BRANŻA	
1:50		Architektura	
RZUT		7	

Rapalska-Kaczmarek Grochowska ARCHITENCI s.c.
ul. Piłsudskiego 13, 61-623 Poznań
tel. 061 624 36 58
fax. 061 624 36 59
e-mail: architekci3@wp.pl

RZUT PODDASZA

-OFFICINA

SKALA: 1:50

ZESTAWIENIE POMIESZCZEŃ	
KOMUNIKACJA	
1	KŁATKA SCHODOWA Z WC
MIESZKANIE NR1	
2	KORYTARZ
3	ŁAZIENKA
4	POKÓJ
5	KUCHNIA
6	POKÓJ
7	POKÓJ
MIESZKANIE NR2	
8	KORYTARZ
9	POKÓJ
10	POKÓJ
MIESZKANIE NR3	
11	STRYCH W ADAPT.
12	STRYCH W ADAPT.
13	STRYCH W ADAPT.

1. Ze względu na ciążość użytkowania budynku wymiary wewnętrzne zostały podane z uwzględnieniem okładzin ścian.

Pomieszczenia w których ze względu na zabudowę meblami lub stałe wyposażenie wnętrza wykonanie dokładnych pomiarów było utrudnione lub niemożliwe.

Pomieszczenia w których ze względu na brak dostępu nie dokonano pomiarów.

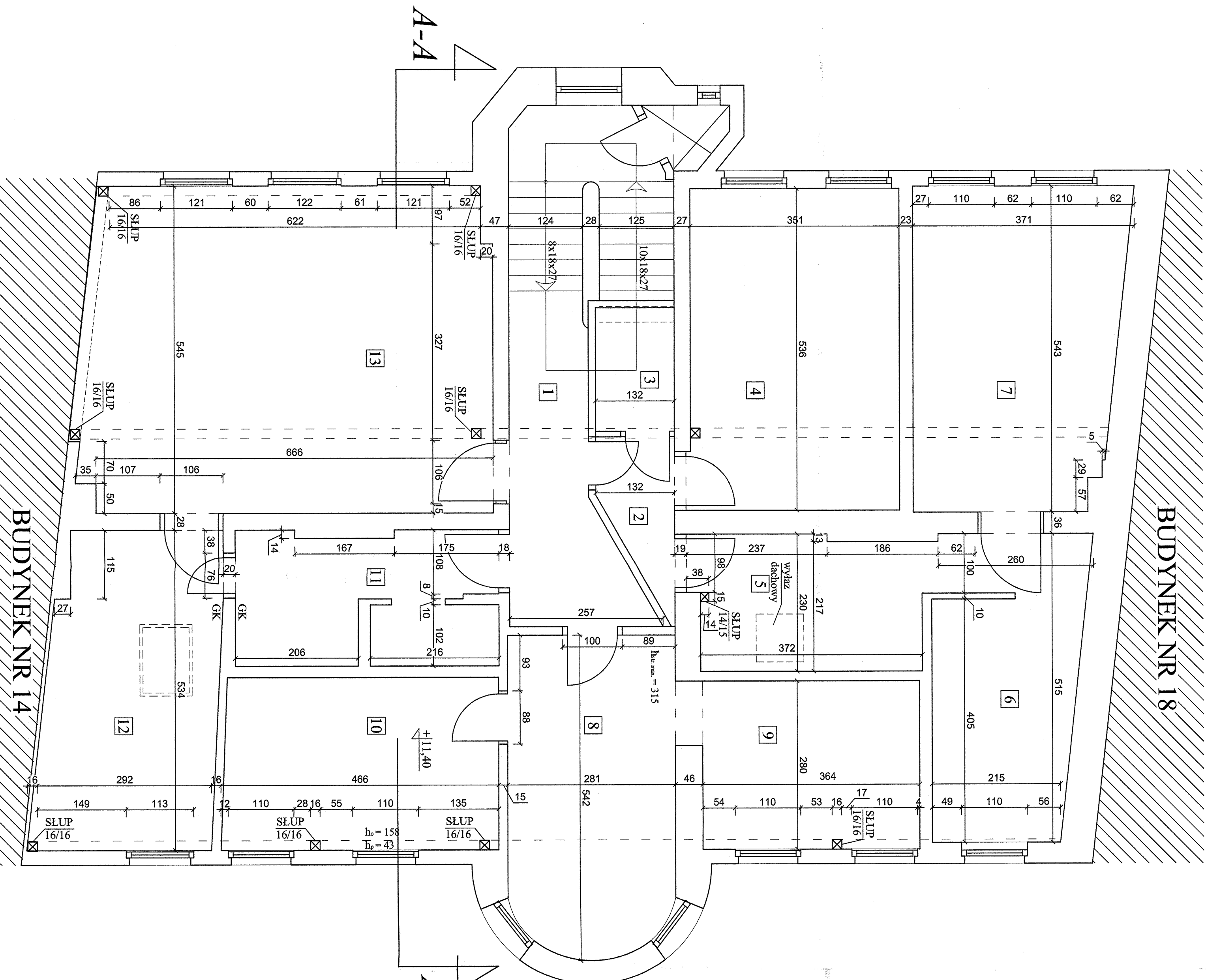
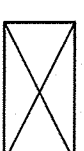

INWESTOR	Roman Borowiak				
TYTUŁ PROJEKTU	Inwentaryzacja budynku usługowo - mieszkalnego				
OBJĘTOŚĆ	Budynek usługowo - mieszkalny, ul. Powojnia 16, Poznań				
TYTUŁ RISZUNKU	Plan podłazowa - ofisowa				
SPECYALNOŚĆ	FINANCA	INNE WZAWISKO	UPRAWNIENIA NR	DATA	
ARCHITECTURA	PROJEKTANT	mgr inż. arch. H. RAPAŁSKA-KACZMAREK	23399/PW	01.2010	01.2010
	ASISTENT	mgr inż. arch. J. ZAWADA		01.2010	01.2010
STADIUM	SKALA	DATA	BRANŻA	Architektura	8
	1:50	01.2010			

SKALA: 1:50

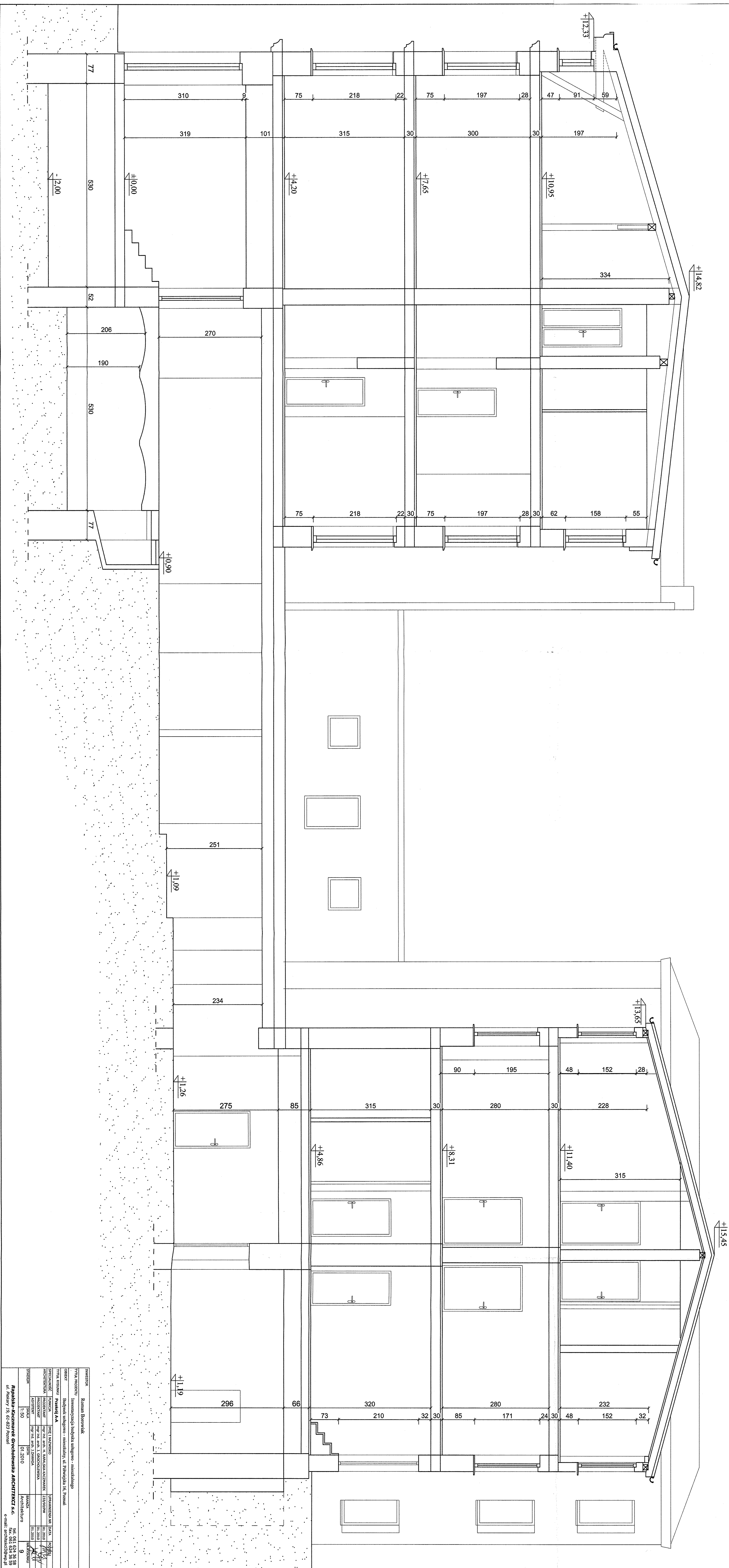

skala 1:100

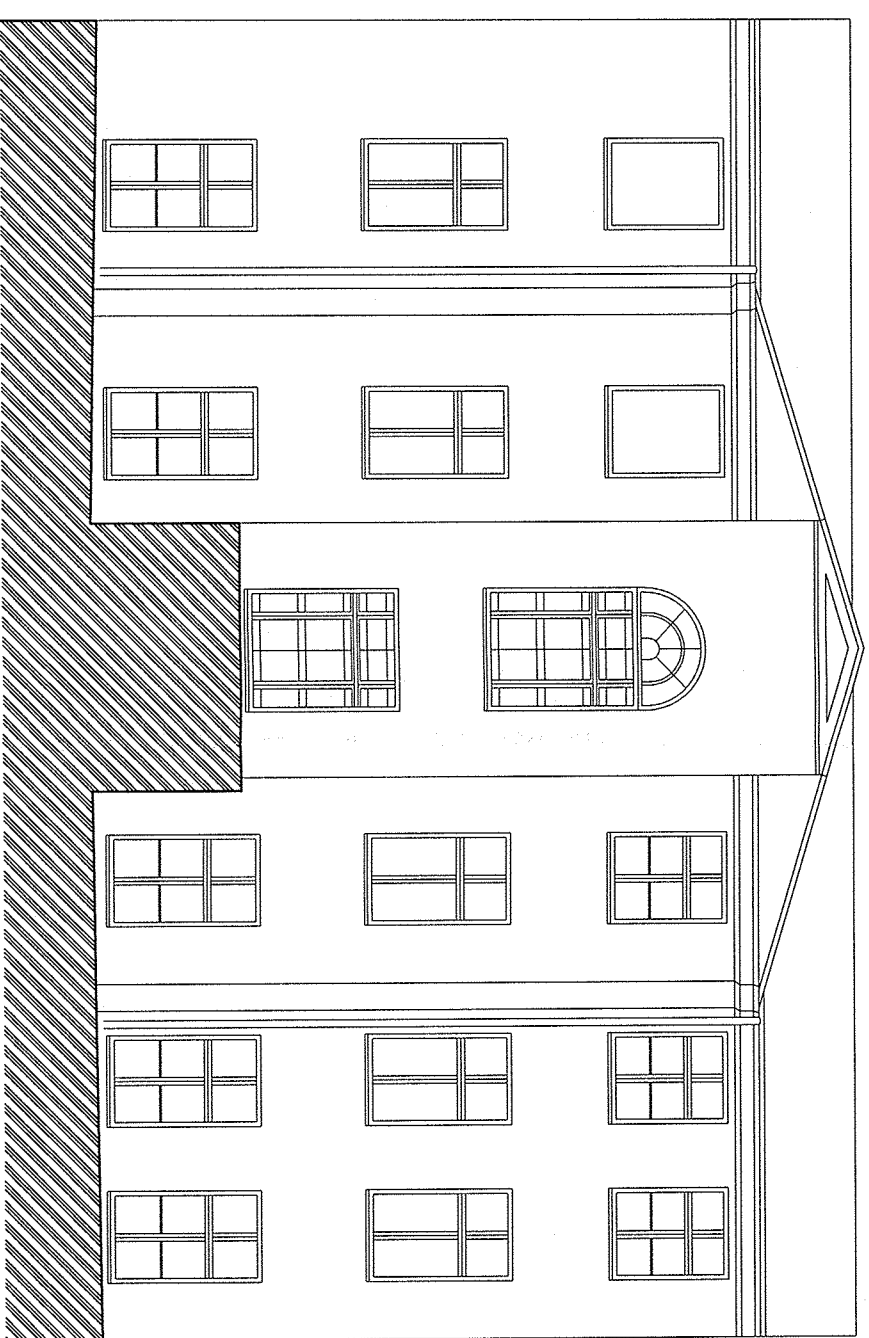
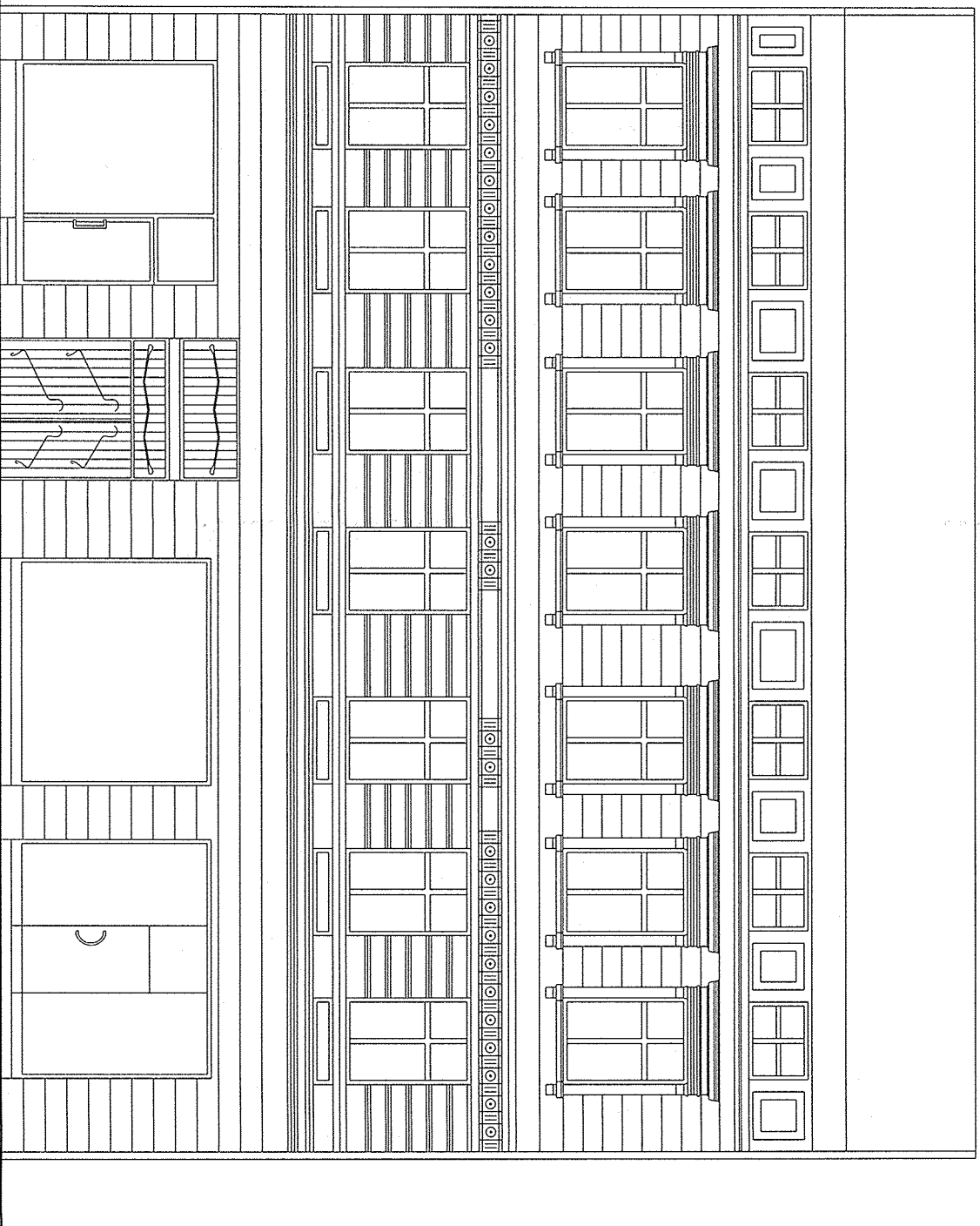

ELEWACJA OD PODWÓRZA

INWESTOR		Roman Borowiak			
TYTUŁ PROJEKTU		Inwentaryzacja budynku usługowo - mieszkalnego			
OBIEKT		Budynek usługowo - mieszkalny, ul. Polwieska 16, Poznań			
TYTUŁ RYSUNKU		Elewacje - budynek frontowy			
SPECJALNOŚĆ	FUNKCJA	IMIĘ I NAZWISKO	UPRAWNIENIENIA NR	DATA	PODPIS
ARCHITEKTURA	PROJEKTANT	mgr inż. arch. H. RAPALSKA-KACZMAREK	233/90/PW	01.2010	<i>[Signature]</i>
	PROJEKTANT	mgr inż. arch. J. GROCHOLEWSKA		01.2010	<i>[Signature]</i>
	ASISTENT	mgr inż. arch. J. ZAWADA		01.2010	
STADIUM	SKALA	DATA	BRANŻA	WERSJONOWANIE	
	1:100	01.2010	Architektura	10	

ELEWACJE - OFICYNA
skala 1:100

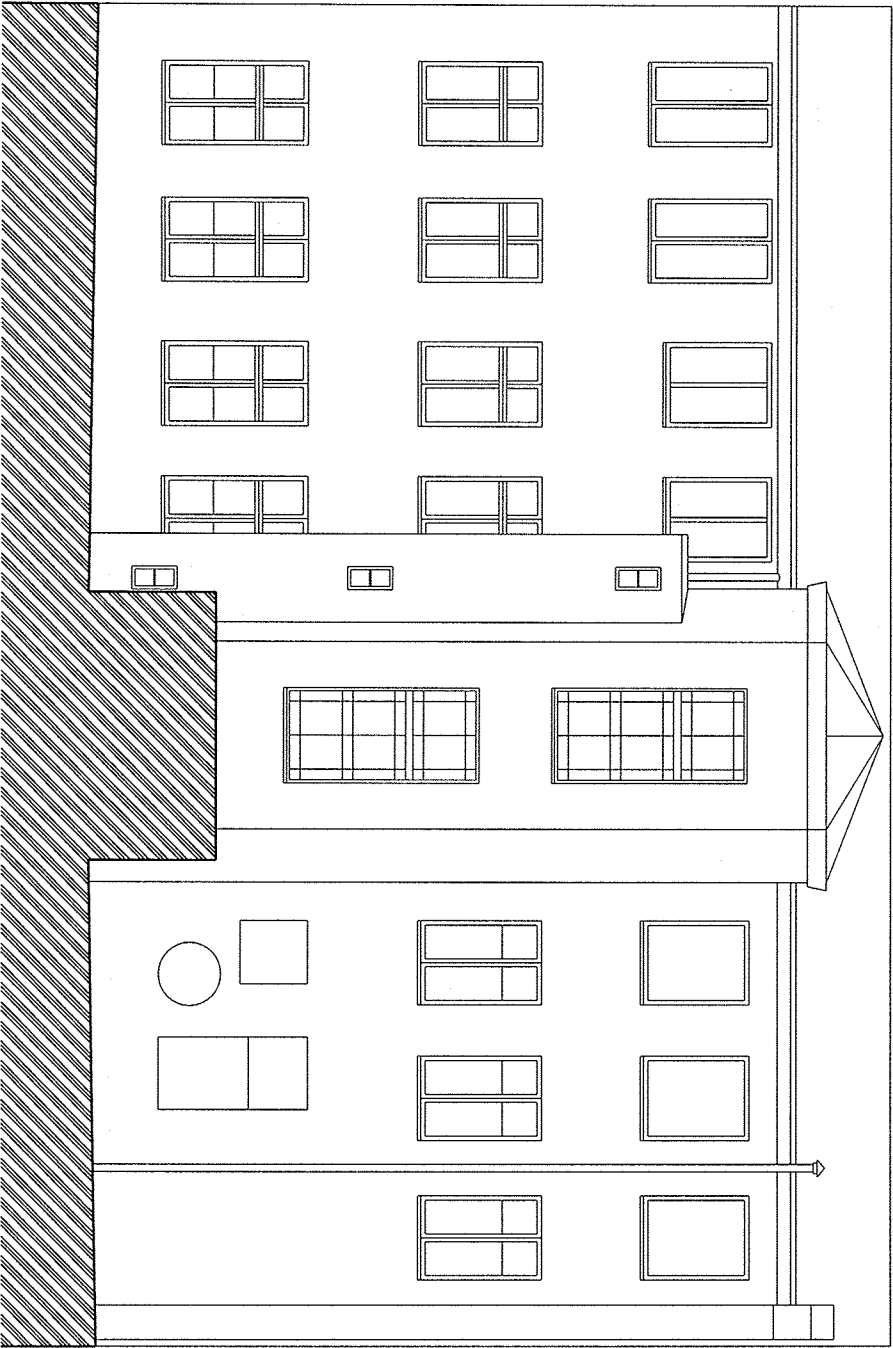

ELEWACJA WSCHODNIA

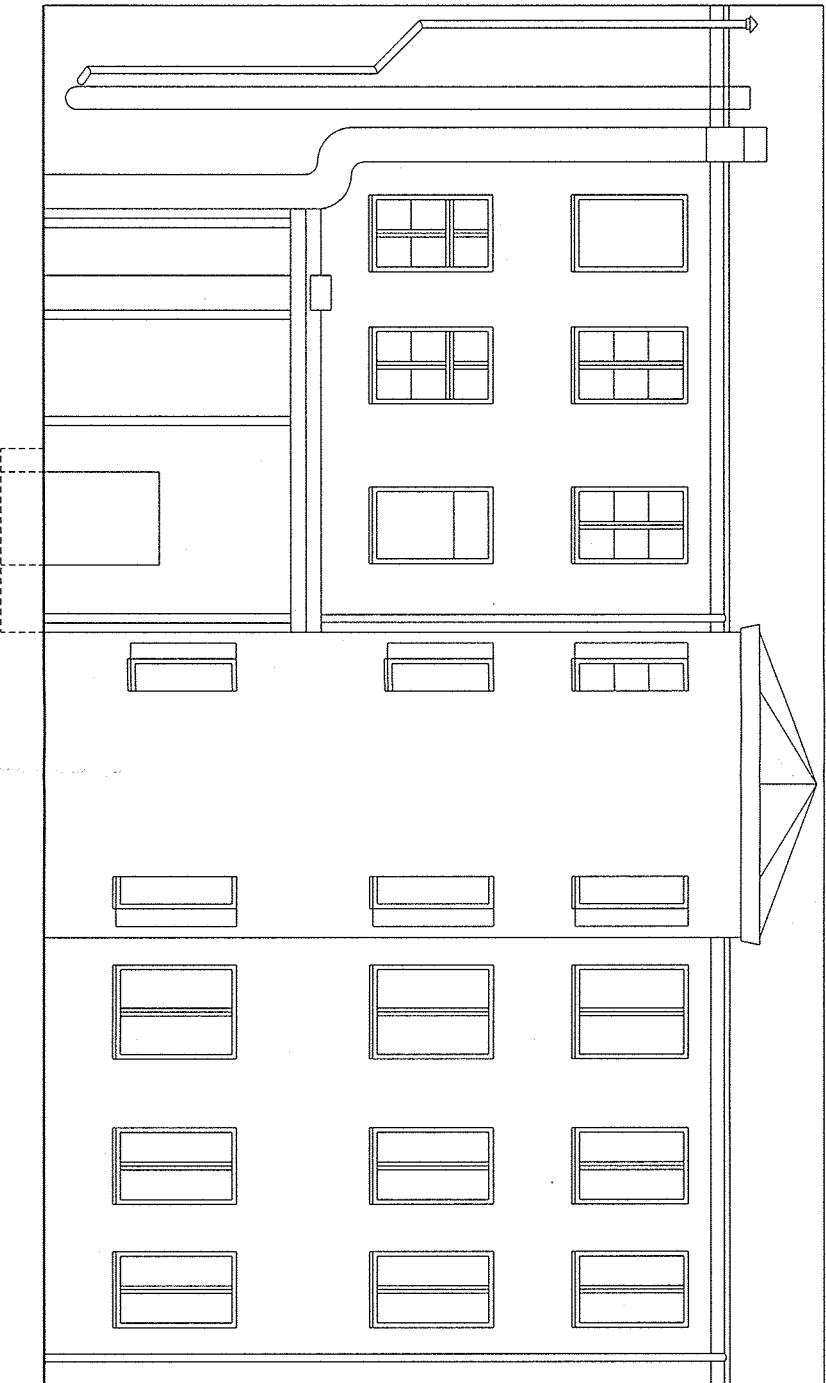

ELEWACJA ZACHODNIA

INWESTOR									
Roman Borowiak									
TYTUŁ PROJEKTU									
Inwentaryzacja budynku usługowo - mieszkalnego									
OBIEKT									
Budynek usługowo - mieszkalny, ul. Półwiejska 16, Poznań									
TYTUŁ RYSUNKU									
Elewacje - oficyna									
SPECJALNOŚĆ		Funkcja	Imię i nazwisko		Uprawnienia nr		Data		Podpis
ARCHITEKTURA		Projektant	mgr inż. arch. H. Rapalska-Kaczmarek		233/90/PW		01.2010		H. Rapalska-Kaczmarek
		Projektant	mgr inż. arch. J. Grocholewska				01.2010		J. Grocholewska
		Asystent	mgr inż. arch. J. Znamada				01.2010		J. Znamada
STADIUM		Skala	Data		Branża		Architektura		Nr rysunku
		1:100	01.2010						11

Rapalska-Kaczmarek Grocholewska ARCHITEKCI s.c.
ul. Piekary 19, 61-823 Poznań

tel. 061 624 36 58
fax. 061 624 36 59
e-mail: architekt3@wp.pl